

# ORGANOGRAMA E QUADRO DE CARGOS

Estrutura Administrativa do Poder Executivo  
Município de Dores do Indaiá — Minas Gerais

Cargos de provimento efetivo e em comissão, por Secretaria, com número de vagas, símbolo e vencimento básico.

**Fundamentação legal (estrutura consolidada vigente):**

- LC nº 119/2021 — estrutura orgânica básica do Município;
- LC nº 79/2019 (consolidada) e LC nº 142/2023 — cargos efetivos das áreas administrativa, operacional e de assistência social;
- LC nº 175/2026 — cargos em comissão (Anexo II);
- LC nº 80/2019 e LC nº 168/2025 — Saúde (cargos efetivos e em comissão);
- LC nº 81/2019 (consolidada) e LC nº 176/2026 — Educação (cargos efetivos e em comissão).

# Organograma Geral

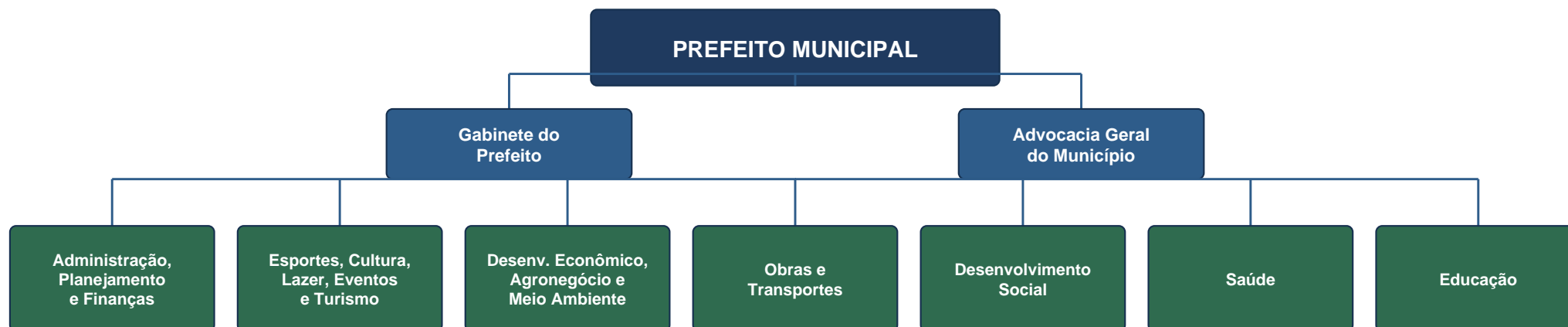

Órgãos de assessoramento direto ligados ao Gabinete (Gabinete do Prefeito e Advocacia Geral) e as 7 Secretarias Municipais que compõem a administração direta.

## Gabinete do Prefeito

### Cargos de Provimento em Comissão

Classe de Cargos	Nº Vagas	Carga Horária	Símbolo	Vencimento Básico
Prefeito Municipal	01	—	SUB-P	Fixado em Lei própria
Vice-Prefeito Municipal	01	—	SUB-VP	Fixado em Lei própria
Assessor de Convênios	01	40h	AS-CONV	R\$ 6.586,00
Chefe de Gabinete	01	40h	PM-CG	R\$ 3.219,83
Gestor de Ações Estratégicas	01	40h	PM-G	R\$ 3.293,03
Diretor de Projetos	01	30h	PM-DPRO	R\$ 2.469,76

Subtotal de cargos comissionados: 6 vaga(s).

## Advocacia Geral do Município

### Cargos de Provimento em Comissão

Classe de Cargos	Nº Vagas	Carga Horária	Símbolo	Vencimento Básico
Advogado Geral	01	40h	PM-ADV	R\$ 8.049,58
Assessor Jurídico	01	40h	PM-G	R\$ 3.492,18

Subtotal de cargos comissionados: 2 vaga(s).

## Secretaria Municipal de Administração, Planejamento e Finanças

### Cargos de Provimento em Comissão

Classe de Cargos	Nº Vagas	Carga Horária	Símbolo	Vencimento Básico
Secretário Municipal	01	—	SUB-SEC	Fixado em Lei própria
Advogado Adjunto	01	40h	PM-ADVAD	R\$ 4.800,00
Superintendente de Projetos	01	40h	PM-AP	R\$ 6.705,24
Gestor de Projetos	01	40h	PM-G	R\$ 3.293,03
Gerente de Negócios	01	40h	PM-GBS	R\$ 4.317,49
Gestor de Prestação de Contas	01	40h	PM-G	R\$ 3.293,03
Gestor de Compras	01	40h	PM-G	R\$ 3.293,03
Gestor de Recursos Humanos	01	40h	PM-G	R\$ 3.293,03

Classe de Cargos	Nº Vagas	Carga Horária	Símbolo	Vencimento Básico
Gestor de Rendas, Tributos e Fiscalização	01	40h	PM-G	R\$ 3.293,03
Gestor de Licitação e Contratos	01	40h	PM-G	R\$ 3.293,03
Gestor de Comunicação	01	40h	PM-GBS	R\$ 3.293,03
Gestor do Procon	01	40h	PM-PRO	R\$ 3.293,03
Coordenador Administrativo	02	40h	PM-C	R\$ 2.400,00
Coordenador de Finanças	01	40h	PM-C	R\$ 2.400,00
Chefe de Licitações	01	40h	PM-CHE	R\$ 1.800,00
Chefe de Comunicações	01	40h	PM-CHE	R\$ 1.800,00
Chefe do Departamento de Fiscalização	01	40h	PM-CHE	R\$ 1.800,00
Chefe do Departamento de Compras	01	40h	PM-CHE	R\$ 1.800,00
Chefe do Departamento de Patrimônio e Arquivo	01	40h	PM-CHE	R\$ 1.800,00
Chefe do Departamento do Almoxarifado	01	40h	PM-CHE	R\$ 1.800,00

Subtotal de cargos comissionados: 21 vaga(s).

### Cargos de Provedimento Efetivo

Classe de Cargos	Nº Vagas	Carga Horária	Símbolo	Vencimento Básico
Controle Interno	01	40h	PM-CI	R\$ 3.623,92
Auxiliar de Serviços Administrativos	30	40h	PM-ASAD	R\$ 1.379,78
Oficial de Serviços Administrativos	05	40h	PM-OSAD	R\$ 1.379,78
Agente de Serviços Administrativos	21	40h	PM-AGSA	R\$ 1.507,97
Auditor Fiscal	01	40h	PM-AUDFI	R\$ 2.861,00
Agente Fiscal	04	40h	PMA-FIS	R\$ 1.621,06
Auxiliar Técnico	04	40h	PM-AUXT	R\$ 1.779,38
Advogado do Procon	01	40h	PM-ADV	R\$ 2.861,00
Técnico em Informática	01	40h	PM-TI	R\$ 1.801,96
Auxiliar de Sistemas	04	40h	PM-AXS	R\$ 1.212,00
Tesoureiro Municipal	01	40h	PM-TM	R\$ 3.051,73
Contador Municipal	01	40h	PM-CT	R\$ 3.623,92

Subtotal de cargos efetivos: 74 vaga(s).

## Secretaria Municipal de Esportes, Cultura, Lazer, Eventos e Turismo

### Cargos de Provimento em Comissão

Classe de Cargos	Nº Vagas	Carga Horária	Símbolo	Vencimento Básico
Secretário Municipal	01	—	SUB-SEC	Fixado em Lei própria
Subsecretário Municipal de Cultura e Turismo	01	40h	SUB-SSEC	R\$ 3.658,89
Coordenador do Departamento de Lazer e Eventos	01	40h	PM-C	R\$ 2.400,00
Coordenador do Departamento da Praça de Esportes	01	40h	PM-C	R\$ 2.400,00
Coordenador de Cultura e Turismo	01	40h	PM-C	R\$ 2.400,00
Chefe de Departamento de Quadras	01	40h	PM-CHE	R\$ 1.800,00
Chefe de Departamento de Biblioteca	01	40h	PM-CHE	R\$ 1.800,00
Chefe de Desenvolvimento Turístico	01	40h	PM-CHE	R\$ 1.800,00
Chefe de Patrimônio Cultural	01	40h	PM-CHE	R\$ 1.800,00

Subtotal de cargos comissionados: **9 vaga(s)**.

### Cargos de Provimento Efetivo

Classe de Cargos	Nº Vagas	Carga Horária	Símbolo	Vencimento Básico
Instrutor Esportivo	02	40h	PM-IESP	R\$ 1.379,78

Subtotal de cargos efetivos: **2 vaga(s)**.

## Secretaria Municipal de Desenvolvimento Econômico, Agronegócio e Meio Ambiente

### Cargos de Provimento em Comissão

Classe de Cargos	Nº Vagas	Carga Horária	Símbolo	Vencimento Básico
Secretário Municipal	01	—	SUB-SEC	Fixado em Lei própria
Gestor Ambiental	01	40h	PM-G	R\$ 3.293,03
Gestor de Agronegócio	01	40h	PM-G	R\$ 3.293,03
Gestor de Desenvolvimento Econômico	01	40h	PM-G	R\$ 3.293,03
Chefe de Departamento da Usina de Compostagem	01	40h	PM-CHE	R\$ 1.800,00
Chefe de Departamento de Meio Ambiente	01	40h	PM-CHE	R\$ 1.800,00
Agente de Desenvolvimento	01	40h	PM-AD	R\$ 1.756,26

Subtotal de cargos comissionados: **7 vaga(s)**.

### Cargos de Provimento Efetivo

Classe de Cargos	Nº Vagas	Carga Horária	Símbolo	Vencimento Básico
Técnico Ambiental	01	40h	PM-TAM	R\$ 2.412,75
Engenheiro Agrônomo	01	40h	PM-ENGAM	R\$ 2.861,00
Médico Veterinário	01	30h	PM-MEDVET	R\$ 3.619,12
Analista Ambiental	01	40h	PM-ANAAM	R\$ 3.619,12
Fiscal Ambiental	01	40h	PM-FISAM	R\$ 1.917,19

Subtotal de cargos efetivos: **5 vaga(s)**.

## Secretaria Municipal de Obras e Transportes

### Cargos de Provimento em Comissão

Classe de Cargos	Nº Vagas	Carga Horária	Símbolo	Vencimento Básico
Secretário Municipal	01	—	SUB-SEC	Fixado em Lei própria
Subsecretário de Obras e Transportes	01	40h	SUB-SSEC	R\$ 3.658,89
Gestor do Departamento de Limpeza Urbana	01	40h	PM-G	R\$ 3.293,03
Gestor de Transportes	01	40h	PM-G	R\$ 3.293,03
Gestor de Obras	01	40h	PM-G	R\$ 3.293,03
Chefe do Departamento de Obras e Serviços Públicos	01	40h	PM-G	R\$ 1.800,00
Chefe do Departamento Funerário	01	40h	PM-G	R\$ 1.800,00
Chefe de Departamento de Veículos	01	40h	PM-G	R\$ 1.800,00
Chefe de Departamento de Estradas	01	40h	PM-G	R\$ 1.800,00

Subtotal de cargos comissionados: **9 vaga(s)**.

### Cargos de Provimento Efetivo

Classe de Cargos	Nº Vagas	Carga Horária	Símbolo	Vencimento Básico
Auxiliar de Serviços Públicos - Gari	40	40h	PM-ASP	R\$ 1.212,00
Auxiliar de Serviços Públicos - Área Interna	88	40h	PM-ASP	R\$ 1.212,00
Auxiliar de Serviços Públicos - Área Urbana e Rural	36	40h	PM-ASP	R\$ 1.212,00
Coveiro	03	40h	PM-C	R\$ 1.684,16
Motorista	16	40h	PM-MOT	R\$ 1.327,00
Mecânico	03	40h	PM-MEC	R\$ 2.111,15
Eletricista de Autos	01	40h	PM-ELA	R\$ 1.779,38
Borracheiro	01	40h	PM-BO	R\$ 1.779,38

Classe de Cargos	Nº Vagas	Carga Horária	Símbolo	Vencimento Básico
Mestre de Obras	02	40h	PM-MEO	R\$ 1.658,76
Oficial de Serviços Públicos	12	40h	PM-OSP	R\$ 1.658,76
Operador de Máquinas	17	40h	PM-OPM	R\$ 1.930,19

Subtotal de cargos efetivos: 219 vaga(s).

## Secretaria Municipal de Desenvolvimento Social

### Cargos de Provimento em Comissão

Classe de Cargos	Nº Vagas	Carga Horária	Símbolo	Vencimento Básico
Secretário Municipal	01	—	SUB-SEC	Fixado em Lei própria
Gerente de Benefícios Sociais	01	40h	PM-GBS	R\$ 4.317,49
Gestor do Abrigo	01	40h	PM-G	R\$ 3.293,03
Gestor Administrativo	01	40h	PM-G	R\$ 3.293,03
Coordenador do CRAS	01	40h	PM-C	R\$ 2.400,00
Coordenador de Planejamento e Orçamento	01	40h	PM-C	R\$ 2.400,00
Coordenador de Geração de Trabalho e Renda	01	40h	PM-C	R\$ 2.400,00
Coordenador de Vigilância Socioassistencial	01	40h	PM-C	R\$ 2.400,00
Coordenador da Proteção Social Especial	01	40h	PM-C	R\$ 2.400,00
Coordenador do Centro de Convivência	01	40h	PM-C	R\$ 2.400,00
Auxiliar de Apoio Social	01	40h	PM-Aps	R\$ 2.000,00

Subtotal de cargos comissionados: 11 vaga(s).

### Cargos de Provimento Efetivo

Classe de Cargos	Nº Vagas	Carga Horária	Símbolo	Vencimento Básico
Assistente Social	04	30h	PM-AS	R\$ 2.171,67
Psicólogo da Assistência Social	03	40h	PM-PSC	R\$ 2.895,56
Entrevistador Social	01	40h	PM-ES	R\$ 2.171,67
Advogado da Assistência Social	01	40h	PM-ADVAS	R\$ 2.862,00

Subtotal de cargos efetivos: 9 vaga(s).

## Secretaria Municipal de Saúde

### Cargos de Provimento em Comissão

Classe de Cargos	Nº Vagas	Carga Horária	Símbolo	Vencimento Básico
Secretário de Saúde	01	—	PM-AS	Fixado em lei própria
Diretor de Unidade de Saúde	01	40h	PM-DIR	R\$ 4.859,87
Subsecretário de Gestão de Frotas	01	40h	PM-SUBSEC	R\$ 3.658,89
Subsecretário Municipal de Saúde	01	40h	PM-SUBSEC	R\$ 3.658,89
Subsecretário de Atenção Primária	01	40h	PM-SUBSEC	R\$ 3.658,89
Subsecretário Municipal de Vigilância Epidemiológica	01	40h	PM-SUBSEC	R\$ 3.658,89
Subsecretário de Vigilância Sanitária	01	40h	PM-SUBSEC	R\$ 3.658,89
Supervisor de Psicologia	01	40h	PM-SUPERV	R\$ 3.181,07
Supervisor da Dengue	01	40h	PM-SUPERV	R\$ 3.181,07
Gestor de Saúde/TFD	01	40h	PM-GEST	R\$ 3.293,03
Coordenador Municipal de Saúde Bucal	01	40h	PM-COORD	R\$ 2.400,00
Coordenador de Análises Clínicas	01	40h	PM-COORD	R\$ 2.400,00
Agente de Apoio de TFD	01	40h	PM-ASS	R\$ 2.000,00
Coordenador do Departamento de Transporte da Saúde	01	40h	PM-CHE	R\$ 2.400,00
Chefe do Departamento de Finanças da Saúde	01	40h	PM-CHE	R\$ 1.800,00
Chefe do Departamento de Endemias	01	40h	PM-CHE	R\$ 1.800,00

Subtotal de cargos comissionados: **16 vaga(s)**.

### Cargos de Provimento Efetivo

Classe de Cargos	Nº Vagas	Carga Horária	Símbolo	Vencimento Básico
Agente de Saúde	06	40h	PM-AGS	R\$ 3.036,00
Enfermeiro PSF	05	40h	PM-ENFPSF	R\$ 4.859,87
Enfermeiro	01	30h	PM-ENF	R\$ 3.644,92
Técnico de Enfermagem	21	40h	PM-TENF	R\$ 1.759,99
Auxiliar de Enfermagem	01	40h	PM-AENF	R\$ 1.759,99
Médico Generalista	05	40h	PM-MEDG	R\$ 18.000,16
Médico Generalista	02	20h	PM-MEDG	R\$ 9.000,08
Médico Ginecologista/Obstetra	01	20h	PM-MEDG	R\$ 10.986,77
Médico Cardiologista	01	20h	PM-MEDG	R\$ 11.524,83

Classe de Cargos	Nº Vagas	Carga Horária	Símbolo	Vencimento Básico
Médico Veterinário	02	30h	PM-MVT	R\$ 4.165,62
Bioquímico	02	30h	PM-BIO	R\$ 2.777,09
Terapeuta Ocupacional	02	20h	PM-TOCUP	R\$ 2.777,09
Psicólogo	05	40h	PM-PSIC	R\$ 3.332,81
Fonoaudiólogo	01	40h	PM-FONO	R\$ 2.603,50
Odontólogo	04	20h	PM-CDEN	R\$ 3.124,19
Técnico de Saúde Bucal	01	40h	PM-THB	R\$ 1.759,99
Auxiliar de Saúde Bucal	02	40h	PM-AHB	R\$ 1.562,10
Agente Sanitário	21	40h	PM-AGS	R\$ 3.036,00
Agente Comunitário de Saúde	24	40h	PM-ACS	R\$ 3.036,00
Agente Programa de Chagas	02	40h	PM-APC	R\$ 3.036,00
Cirurgião Dentista PSF	03	40h	PM-CPSF	R\$ 4.859,87
Auxiliar Odontológico	04	40h	PM-AODON	R\$ 1.562,10
Profissional de Educação Física	02	20h	PM-PEF	R\$ 2.082,81
Técnico em Informática	01	40h	PM-TI	R\$ 2.074,07
Nutricionista	01	30h	PM-NUTRI	R\$ 2.639,97
Motorista da Saúde	12	40h	PM-MS	R\$ 1.527,38
Farmacêutico	02	40h	PM-FM	R\$ 2.603,50
Biomédico	01	30h	PM-BIOM	R\$ 2.777,09
Assistente Social	01	30h	PM-A	R\$ 2.499,60

Subtotal de cargos efetivos: 136 vaga(s).

## Secretaria Municipal de Educação

### Cargos de Provimento em Comissão

Classe de Cargos	Nº Vagas	Carga Horária	Símbolo	Vencimento Básico
Secretário Municipal	01	—	SUB-SEC	Fixado em Lei própria
Subsecretário Municipal de Educação	01	40h	SUB-SUBS	R\$ 3.658,89
Gestor de Transporte Escolar	01	40h	PM-G	R\$ 3.293,03
Gestor de Finanças de Educação	01	40h	PM-G	R\$ 3.293,03
Coordenador de Serviços Educacionais	01	40h	PM-C	R\$ 2.400,00

Classe de Cargos	Nº Vagas	Carga Horária	Símbolo	Vencimento Básico
Diretor Escolar	05	40h	PM-DIR	R\$ 3.946,11
Vice-diretor Escolar	04	30h	PM-VICD	R\$ 2.887,40
Articulador da Educação Colaborativa	01	16h	PM-ASS	R\$ 1.518,00

Subtotal de cargos comissionados: 15 vaga(s).

### Cargos de Provisão Efetivo

Classe de Cargos	Nº Vagas	Carga Horária	Símbolo	Vencimento Básico
Auxiliar de Serviços Públicos - Cantineira	15	40h	PM-ASPC	R\$ 1.905,68
Auxiliar de Serviços Públicos - Servente Escolar	35	40h	PM-ASPSE	R\$ 1.479,35
Auxiliar de Biblioteca	01	30h	PM-ABIL	R\$ 1.479,35
Nutricionista	02	30h	PM-NUT	R\$ 2.639,97
Psicólogo Educacional	02	40h	PM-PSIE	R\$ 3.266,41
Secretário Escolar	04	24h	PM-SES	R\$ 1.479,35
Motorista da Educação	10	40h	PM-MESC	R\$ 1.527,38
Supervisor Pedagógico	11	24h	PM-SUP	R\$ 2.294,92
Orientador Educacional	01	24h	PM-CAM	R\$ 2.294,92
Pedagogo	01	40h	PM-PED	R\$ 3.585,76
Monitor de Creches	30	30h	PM-MCR	R\$ 1.738,86
Professor - PEB I	86	24h	PM-PEBI	R\$ 2.370,42
Professor - Atendimento Educacional Especializado (AEE)	30	24h	PM-AEE	R\$ 2.370,42
Terapeuta Ocupacional	01	30h	PM-TO	R\$ 4.165,61
Fonoaudiólogo da Educação	01	30h	PM-FE	R\$ 3.634,87
Profissional de Apoio Escolar	15	40h	PM-PAE	R\$ 1.479,35
Zelador	10	40h	PM-VIG	R\$ 1.518,00
Assistente Social da Educação	01	30h	PM-ASE	R\$ 2.499,60

Subtotal de cargos efetivos: 256 vaga(s).

### Cargos do Magistério — Remuneração por aula

#### PEB II – Professor Educação Básica (Anos Finais do Ensino Fundamental) — Símbolo PM-PEBII, 24h, R\$ 21,95/aula

Disciplina / Cargo	Nº de Vagas
Língua Portuguesa	09
Matemática	10
Ciências	05

Disciplina / Cargo	Nº de Vagas
História	08
Geografia	05
Arte	01
Ensino Religioso	02
Educação Física	06
Língua Inglesa	04

**Professor Educação Básica Profissional (Ensino Médio) — Símbolo PM-PEM, R\$ 21,95/aula**

Disciplina / Cargo	Nº de Vagas
Língua Portuguesa	01 (114 aulas)
Matemática, Estatística	01 (224 aulas)
Física, Química e Biologia	01 (223 aulas)
Geografia, História	01 (08 aulas)
Sociologia, Filosofia	01 (08 aulas)
Língua Estrangeira	01 (114 aulas)
Ensino Médio – Projetos Integradores e Disciplinas Técnicas	06 (1.112 aulas)

## Notas Técnicas e Observações

- Este documento consolida a estrutura de cargos vigente a partir do cruzamento das leis complementares municipais e suas alterações posteriores, adotando-se sempre a redação mais recente de cada anexo.
- Os cargos de provimento efetivo das áreas administrativa, operacional e de assistência social (LC 79/2019) atendem à administração de forma transversal; neste organograma foram agrupados junto às secretarias de maior afinidade funcional (Administração, Obras e Transportes, Desenvolvimento Social e Desenvolvimento Econômico/Meio Ambiente), conforme a natureza das atribuições. A lotação efetiva pode variar conforme ato de nomeação.
- Os vencimentos básicos indicados refletem os valores constantes da redação vigente dos respectivos anexos. Cargos com remuneração "fixada em lei própria" (Prefeito, Vice-Prefeito e Secretários) têm subsídio definido por legislação específica de subsídios.
- Os cargos do magistério (PEB II e Ensino Médio) são remunerados por aula (valor-aula), razão pela qual são apresentados em quadro próprio, por disciplina.
- Eventuais divergências de nomenclatura de símbolos entre leis foram padronizadas pela grafia predominante; recomenda-se conferência pontual junto ao texto legal vigente antes de atos de provimento.